

Un conflicto socioambiental surge cuando existe desacuerdo entre diferentes personas, grupos, empresas privadas o instancias gubernamentales sobre la propiedad o usos de los elementos naturales, lo cual puede generar distintos niveles de violencia.

### Actualizaciones

#### Conflicto: Arroyo Seco

**10/05/2022.** Integrantes del gobierno federal manifestaron que no se giró una orden para desalojar y demoler casas de las personas habitantes de Arroyo Seco. Por su parte, autoridades municipales de Zapopan insistieron en que la actuación derivó de una indicación de la Comisión Nacional del Agua (Conagua).

#### Conflicto: El Ahogado

**10/05/2022.** Diputadas y diputados locales advirtieron falta de claridad en reuso de agua tratada en El Ahogado a industrias de El Salto. Exigieron la estipulación del impedimento de revender el agua, el establecimiento de mecanismos de rendición de cuentas y la definición de la cobertura del costo del proyecto –toda vez que dos de las seis empresas que asumirían el pago, desistieron –.

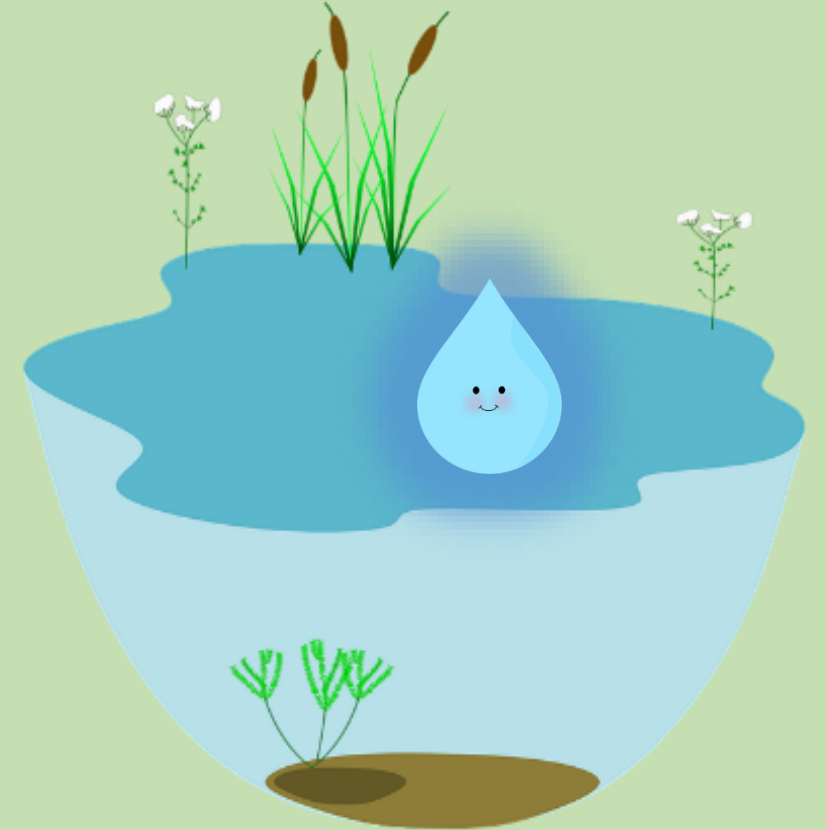

Fuente: registros en medios de comunicación monitoreados por la Unidad de Análisis y Contexto de la CEDHJ del 1 de enero de 2018 al 16 de mayo de 2022.

Un conflicto socioambiental surge cuando existe desacuerdo entre diferentes personas, grupos, empresas privadas o instancias gubernamentales sobre la propiedad o usos de los elementos naturales, lo cual puede generar distintos niveles de violencia.

### Actualizaciones

#### Conflicto: vertedero Los Laureles y Matatlán

**13/05/2022.** Personas recolectoras de residuos de Los Laureles y Matatlán mantienen el plantón en el centro histórico de Guadalajara, en demanda de la reapertura de Los Laureles, la habilitación de una zona del vertedero de Matatlán o de un espacio donde puedan continuar su labor.

Añadieron la exigencia de liberación de sus compañeros que permanecen detenidos por el enfrentamiento que se registró la semana anterior con integrantes de fuerzas de seguridad pública. Denunciaron que el gobierno municipal de Guadalajara retiró los baños portátiles que utilizaban.

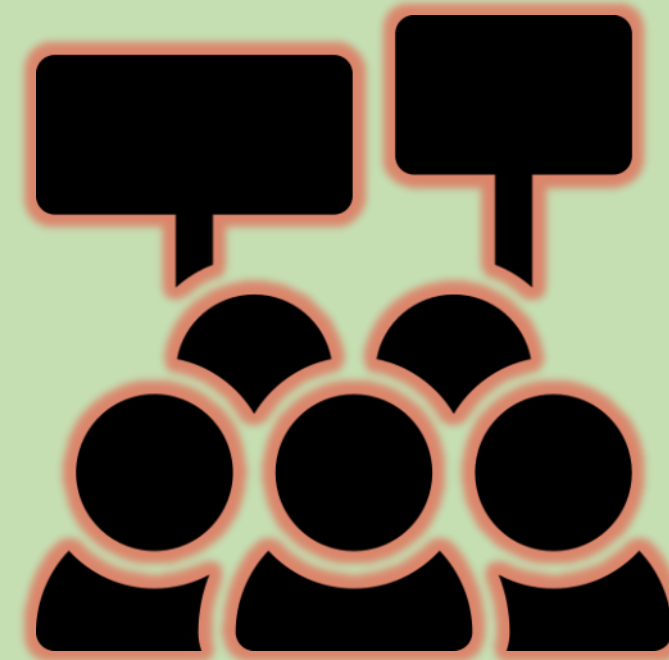

Un conflicto socioambiental surge cuando existe desacuerdo entre diferentes personas, grupos, empresas privadas o instancias gubernamentales sobre la propiedad o usos de los elementos naturales, lo cual puede generar distintos niveles de violencia.

### Actualizaciones

#### **Conflicto: bosque Nixticuil**

**16/05/2022.** Personas defensoras del bosque El Nixticuil denunciaron que particulares tendrían la intención de cercar la zona del arroyo ubicado entre La Cima y Cañada San Lorenzo, pese a ser zona federal y área de conservación ecológica.

Dicha área ya habría sido incendiada por un consorcio refresquero, de forma intencional.

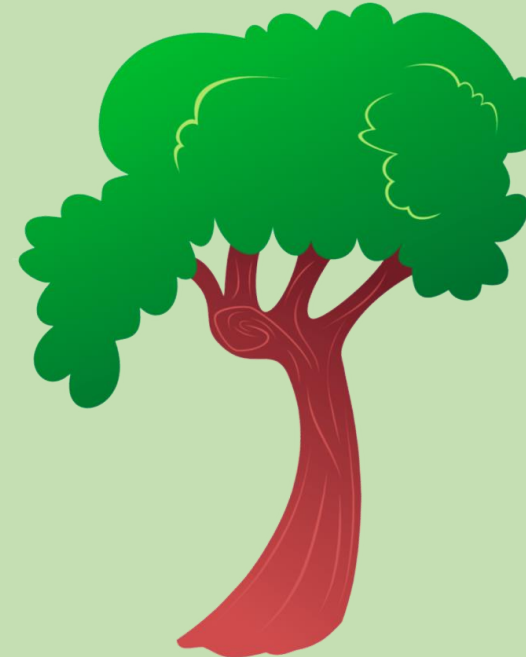

Un conflicto socioambiental surge cuando existe desacuerdo entre diferentes personas, grupos, empresas privadas o instancias gubernamentales sobre la propiedad o usos de los elementos naturales, lo cual puede generar distintos niveles de violencia.

### Actualizaciones

#### Conflicto: Picachos

**16/05/2022.** Investigación periodística reveló que las autoridades del área metropolitana de Guadalajara olvidaron la reconversión del basurero de Picachos. En cambio, definieron ampliarlo con cuatro celdas más para la disposición final de residuos.



Un conflicto socioambiental surge cuando existe desacuerdo entre diferentes personas, grupos, empresas privadas o instancias gubernamentales sobre la propiedad o usos de los elementos naturales, lo cual puede generar distintos niveles de violencia.

### Actualizaciones

#### Conflicto: presa Zoquipan

**16/05/2022.** Constructora poseionaria del terreno en la colonia Jardines del Country que implica a la presa Zoquipan, manifestó públicamente que el proyecto que construye no se encuentra en zona federal. También dio a conocer que el Instituto Nacional de Antropología e Historia (INAH) accedió a permitir el desarrollo de departamentos a cambio del pago de una fianza.

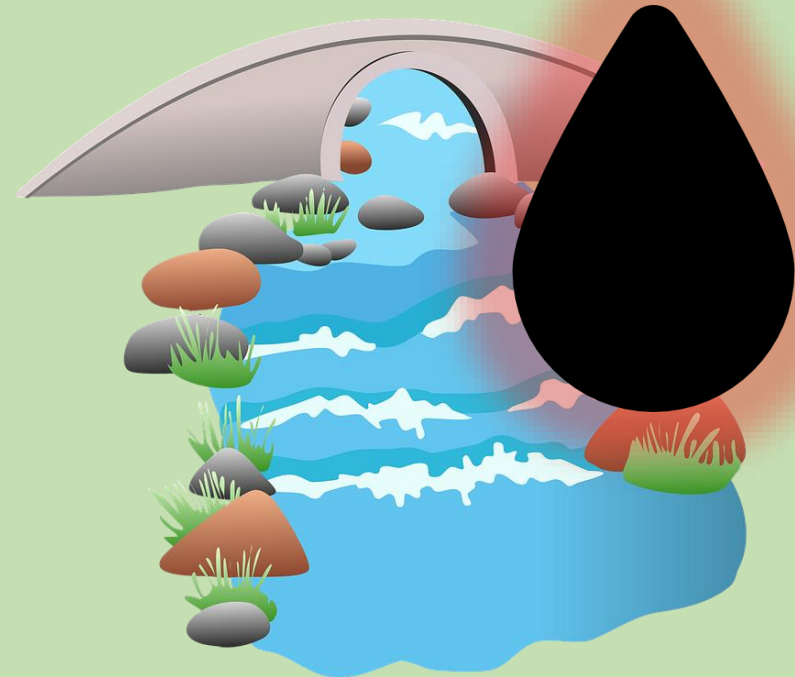

## Estadísticas

Durante abril, 6 conflictos socioambientales se mantuvieron activos en Jalisco. El caso de la presa El Zapotillo fue el más dinámico en la agenda pública.



Nombre del conflicto	Cantidad de actualizaciones durante el mes
Presa El Zapotillo	2
San Sebastián El Grande (Tlajomulco de Zúñiga)	1
San Lorenzo de Azqueltán	1
Río Santiago	1
Bosque El Nixticuil	1
Huajimic y Puente Camotlán	1

Fuente: registros en medios de comunicación monitoreados por la Unidad de Análisis y Contexto de la CEDHJ del 1 de enero de 2018 al 16 mayo de 2022.